

Agenzia delle Entrate
CATASTO FABBRICATI
Ufficio Provinciale di
Milano

Dichiarazione protocollo n. MI0280993 del 11/07/2022

Comune di Rho

Via Villafranca

civ. 18

Identificativi Catastali:

Sezione:

Foglio: 30

Particella: 197

Subalterno: 30

Compilata da:

Finoli Ilenia

Iscritto all'albo:

Geometra Dipendente Pubblico

Prov.

N.

Planimetria

Scheda n. 1

Scala 1:200

PIANO TERZO

H = 3.00

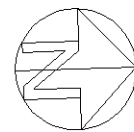
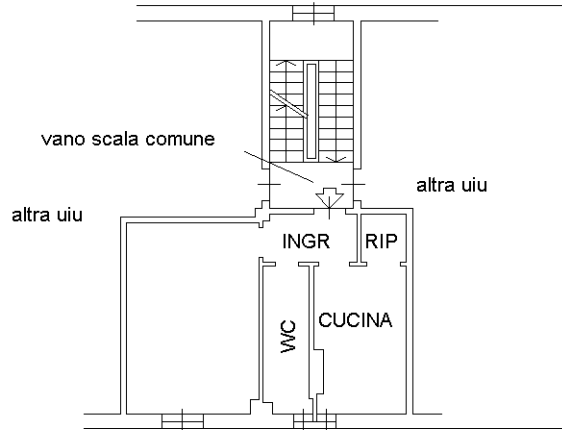

Ultima planimetria in atti