

Prospetto Sud-Est Scala 1:100

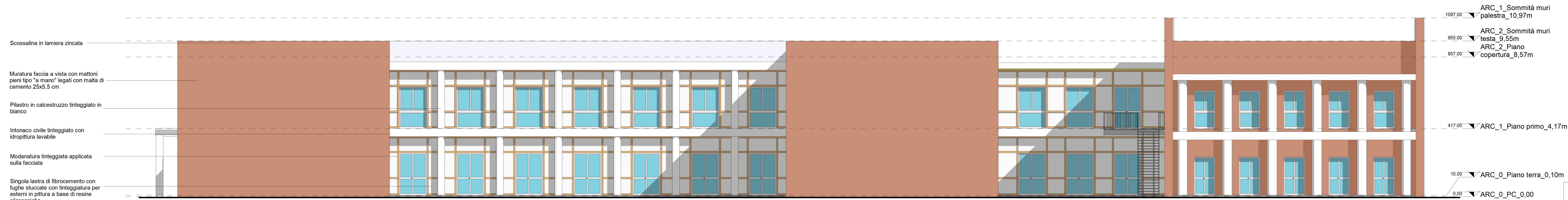

Prospetto Nord-Est Scala 1:100

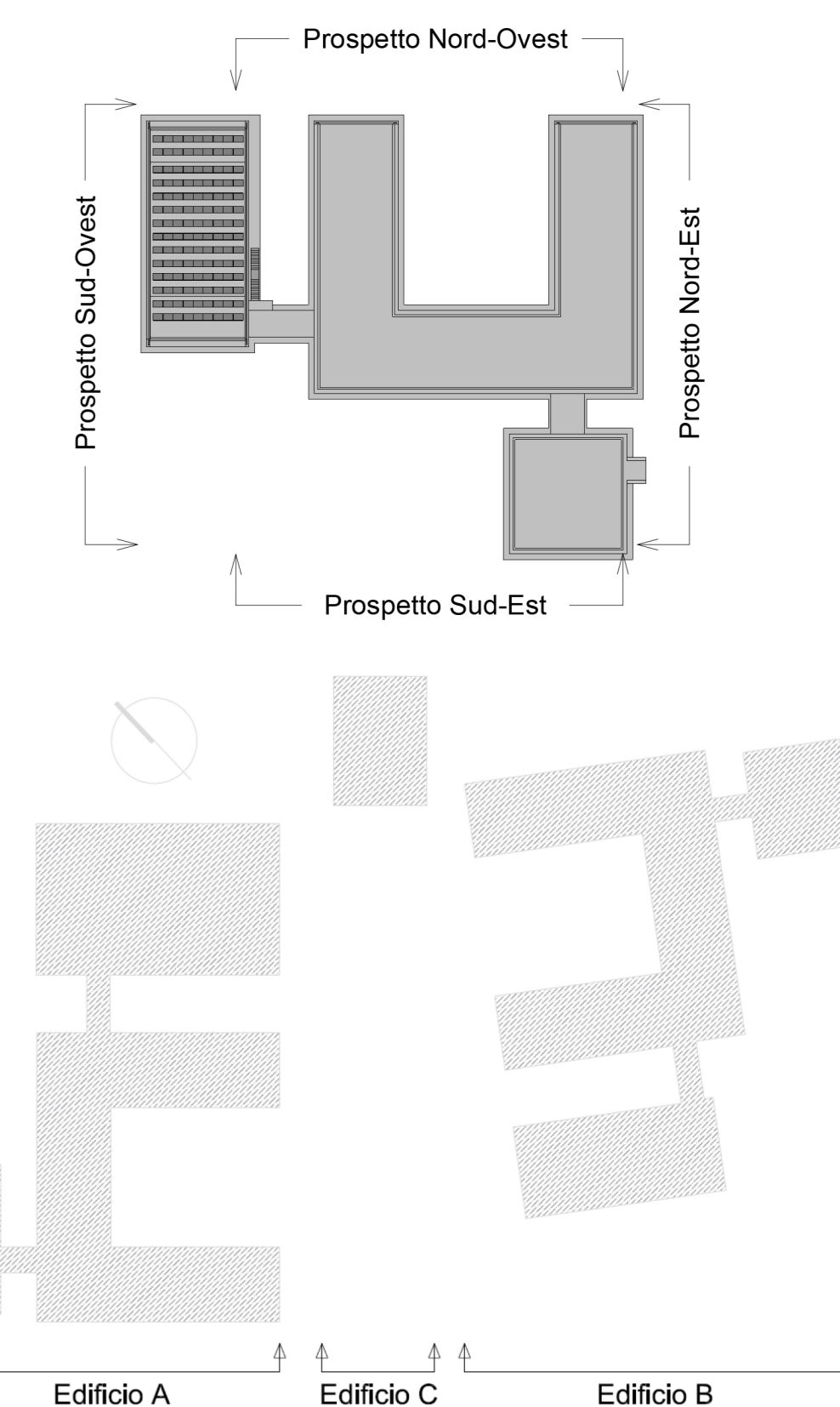

Prospetto Nord-Ovest Scala 1:100

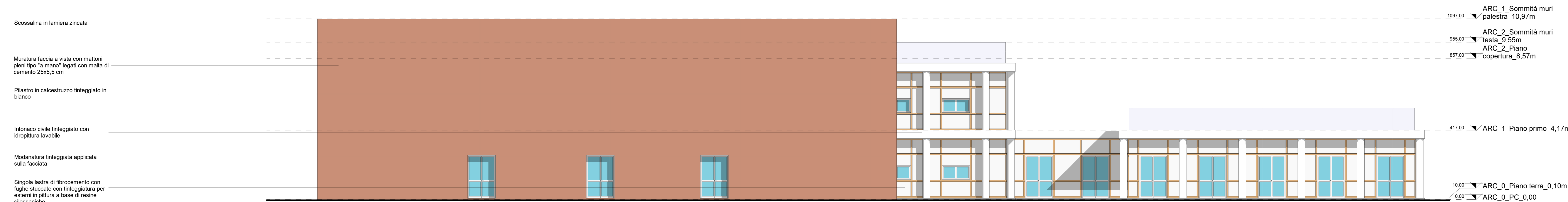

Prospetto Sud-Ovest Scala 1:100

COMUNE DI INVERUNO

NUOVO PLESSO SCOLASTICO - VIA IV NOVEMBRE

PROGETTO DEFINITIVO

UFFICIO TECNICO COMUNE DI INVERUNO
R.U.P.: Geom. Pietro Tiberti
Progettista: Arch. Claudia Soldati

CONSULENTE SCIENTIFICO:
Politecnico di Milano - Dipartimento ABC
Titolo progetto di ricerca:
Individuazione di un nuovo modello di scuola innovativa ad alta efficienza tecnologica-energetica con l'applicazione della metodologia BIM

RESPONSABILE SCIENTIFICO:
Prof. Tommaso Monestrolli

GRUPPO DI LAVORO:
Prof. Maurizio Acito
Prof. Giuseppe Martino Di Guida
Prof. Paolo Oliaro
Prof. Franco Guzzetti
Arch. Francesco Menegatti
Arch. Luca Cardani
Arch. Alberto Carboni
Ing. Flavia Laventissima
Ing. Mariagrazia Calla
Ing. Agata Corselli

BIMGroup: Ing. Marco Schievano, Ing. Francesco Palisari, Ing. Elena Seghezzi

CONSULENTE SCIENTIFICO:
Università degli studi di Milano Bicocca
Dipartimento di Scienze Umane per la Formazione "Riccardo Massa"

RESPONSABILE SCIENTIFICO:
Prof.ssa Elisabetta Nigris

GRUPPO DI LAVORO:
Prof.ssa Barbara Balconi
Prof.ssa Luisa Zecca
Prof.ssa Ambra Cardani

Data: 17.01.2020

Aggiornamento

Scala: Come indicato

Oggetto: Progetto Architettonico - Edificio B - Prospetti

Tavola n°: A-22