

B_Sezione A-A Scala 1:100

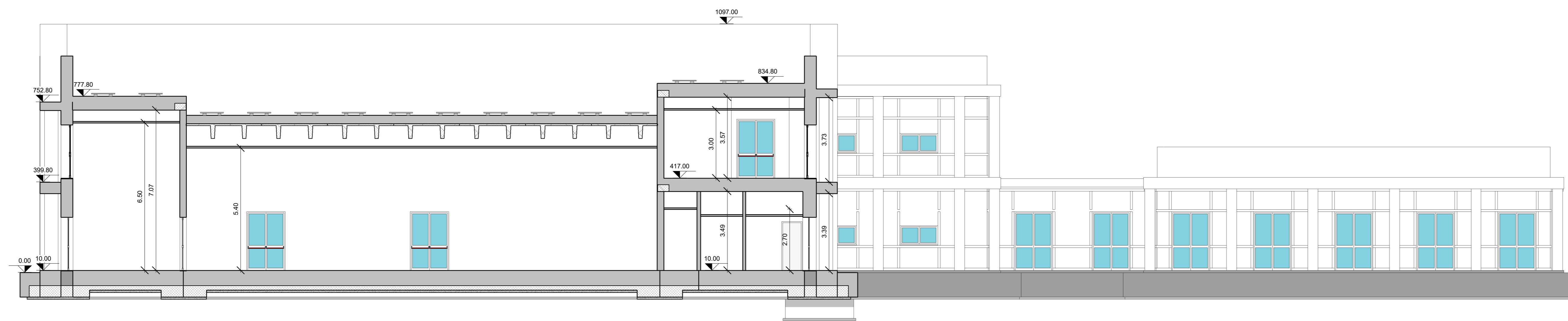

B_Sezione B-B Scala 1:100



B_Sezione C-C Scala 1:100

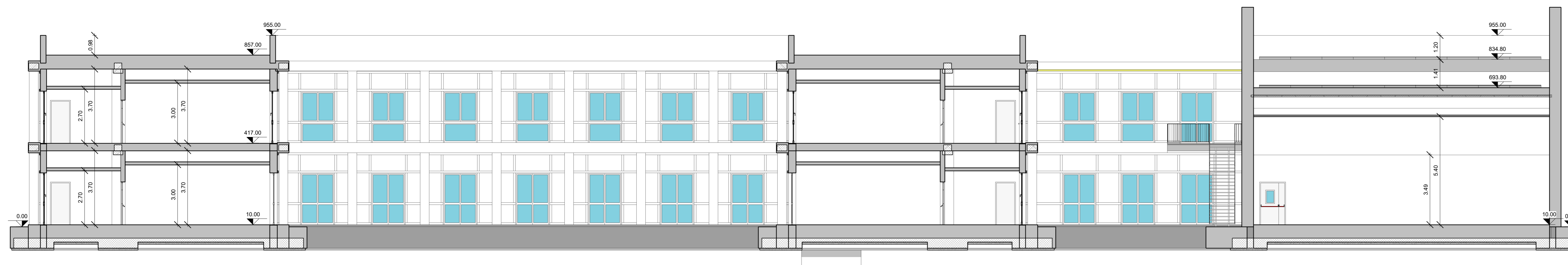

B_Sezione D-D Scala 1:100

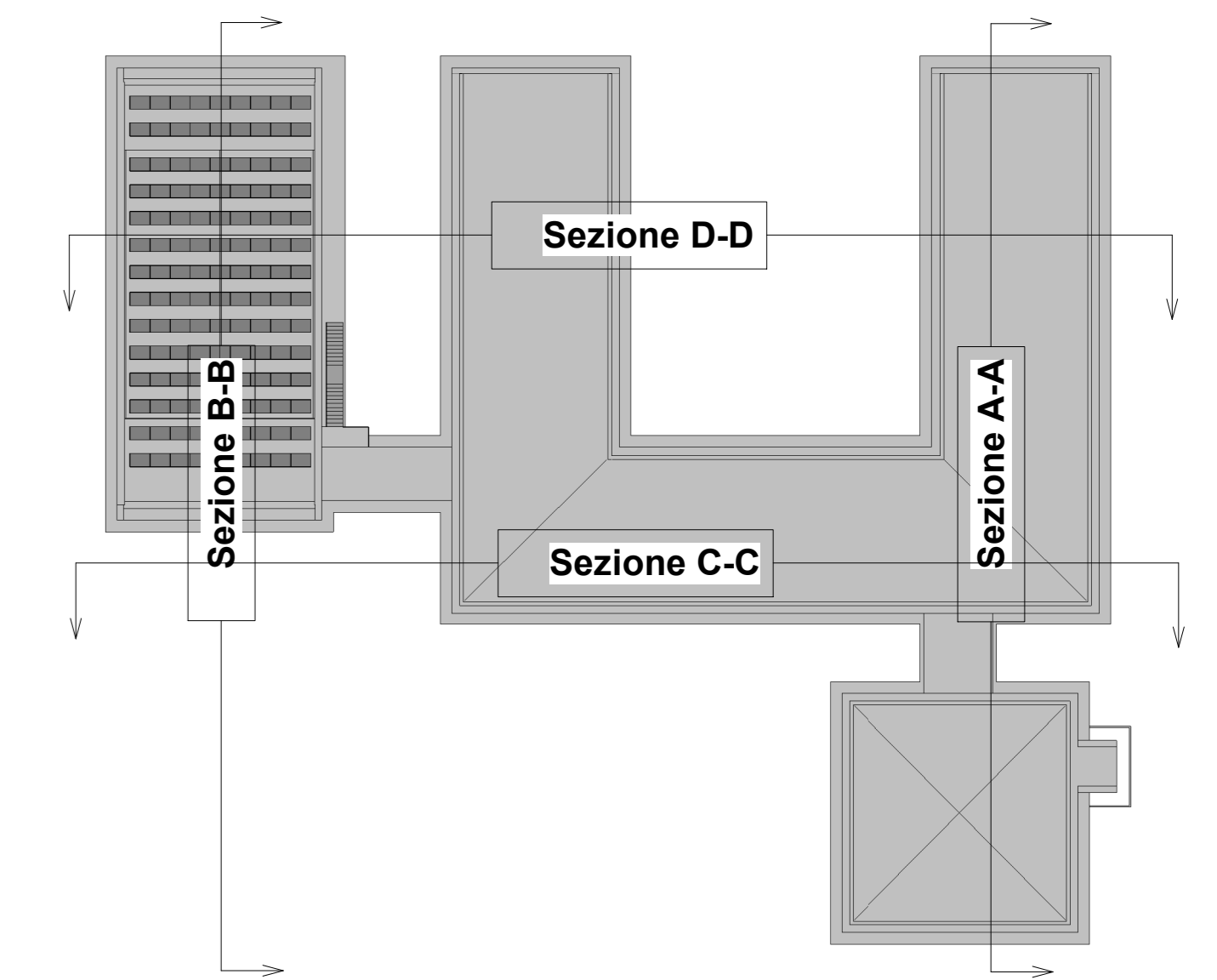

COMUNE DI INVERUNO



NUOVO PLESSO SCOLASTICO - VIA IV NOVEMBRE

PROGETTO DEFINITIVO

UFFICIO TECNICO COMUNE DI INVERUNO

R.U.P.: Geom. Pietro Tiberti

Progettista: Arch. Claudia Soldati

CONSULENTE SCIENTIFICO:
Politecnico di Milano - Dipartimento ABC

Data:
17.01.2020

Titolo progetto di ricerca:
Individuazione di un nuovo modello di scuola innovativa ad alta efficienza tecnologica-energetica con l'applicazione della metodologia BIM

RESPONSABILE SCIENTIFICO:
Prof. Tommaso Monestrelli

GRUPPO DI LAVORO:
Prof. Maurizio Acito
Prof. Giuseppe Martino Di Giuda
Prof. Paolo Ollari
Prof. Franco Guzzetti
Arch. Francesco Menegatti
Arch. Luca Cardani
Arch. Alberto Carboni
Ing. Nico Laventimocca
Ing. Mariagrazia Calla
Ing. Agata Corselli

Aggiornamento

BIMGroup: Ing. Marco Schievano, Ing. Francesco Paleari, Ing. Elena Seghezzi

CONSULENTE SCIENTIFICO:
Università degli studi di Milano Bicocca
Dipartimento di Scienze Umane per la Formazione "Riccardo Massa"

RESPONSABILE SCIENTIFICO:
Prof.ssa Elisabetta Nigris

GRUPPO DI LAVORO:
Prof.ssa Barbara Balconi
Prof.ssa Luisa Zecca
Prof.ssa Ambra Cardani

Scala:
Come
indicato

Oggetto:

Progetto Architettonico - Edificio B - Sezioni

Tavola n°:

A-25