

SVILUPPO URBANO SOSTENIBILE

AZIONE 1-04 - LA CONNESSIONE CICLABILE TRA LUCERNATE E LO STECCONE

CUP: G17H03000130001

STRATEGIE DI SVILUPPO URBANO SOSTENIBILE A VALERE SUI FONDI STRUTTURALI E
DI INVESTIMENTO EUROPEI PER IL PERIODO 2021-2027 EX DGR 4151/2020 DI REGIONE LOMBARDIA

COMMITTENTE

| Comune di Rho

PROGETTAZIONE

CSA studio

ACCURACY FOR A BETTER DESIGN

Via San Carlo, 31 - 20017 Rho (Milano)

www.csastudio.it

RESPONSABILE DELLA PROGETTAZIONE

Arch. Ing. Mario V. Serini

GRUPPO DI PROGETTAZIONE

Arch. Ing. Mario V. Serini
Arch. Silvia Peca
Arch. iun. Giada Cattaneo
Geom. Antonio Pesca
Arch. Francesca Besozzi (computazione)
Geom. Paolo Bertoni (topografia)
Dr. Geol. Cristiano Nericcio (idro-geologia)
Ing. Oliviero Guffanti (acustica)
Ing. Nicola Mordà (calcolo strutture)
Per. ind. Massimiliano Cereda (elettrotecnica)

RESPONSABILE UNICO DI PROGETTO

Arch. Angelo Massimo Lombardi

Via Marsala 19 - 20017 Rho (MI)
tel. 02 93332 450/472
angelo.lombardi@comune.rho.mi.it

PROGETTO DI FATTIBILITÀ TECNICO-ECONOMICA

CODICE ELABORATO	TITOLO	SCALA
AR.04.02	Album sezioni correnti	1:100
REV.	DATA	DESCRIZIONE
0	18/09/2023	Emissione originaria
DATA	NOME FILE	TAVOLA
Settembre 2023	.	.

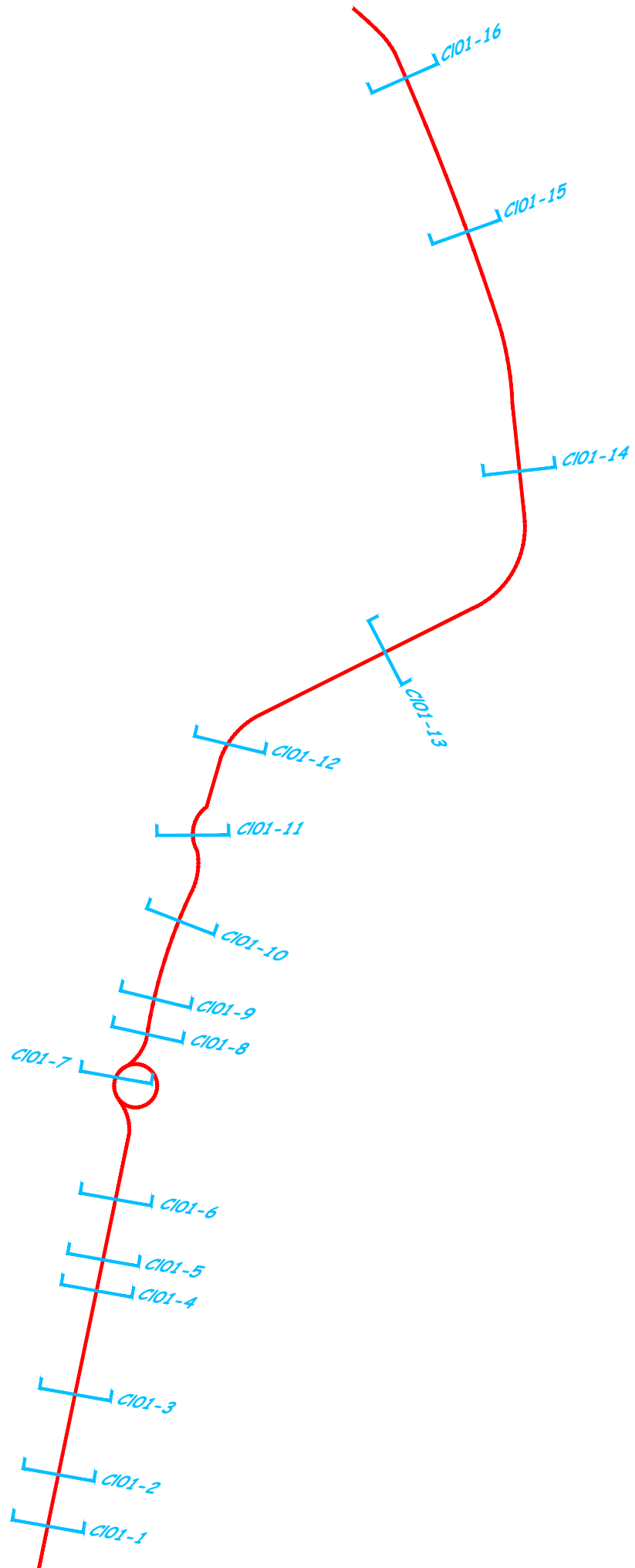

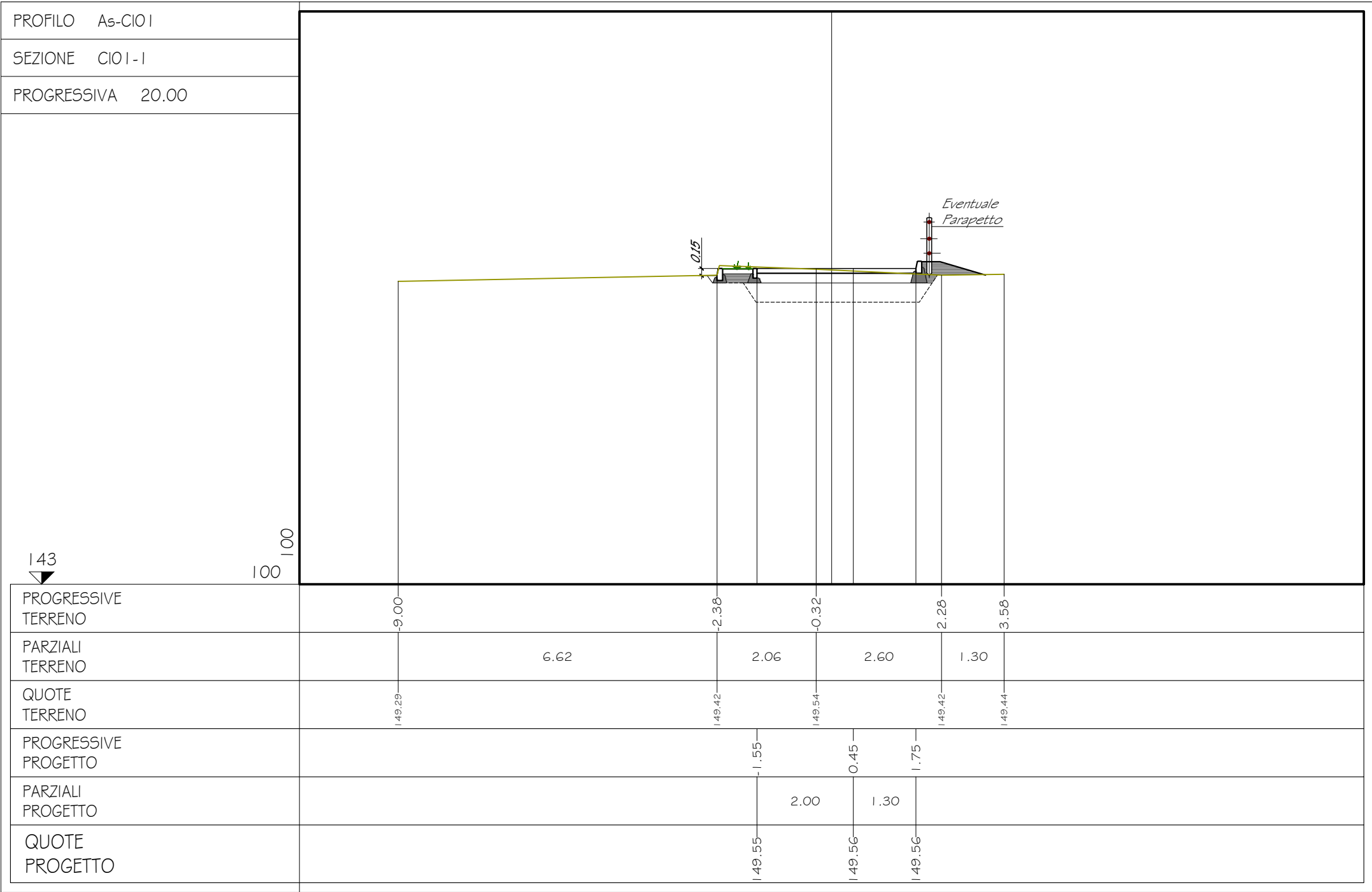

PROGRESSIVA	163.50
-------------	--------

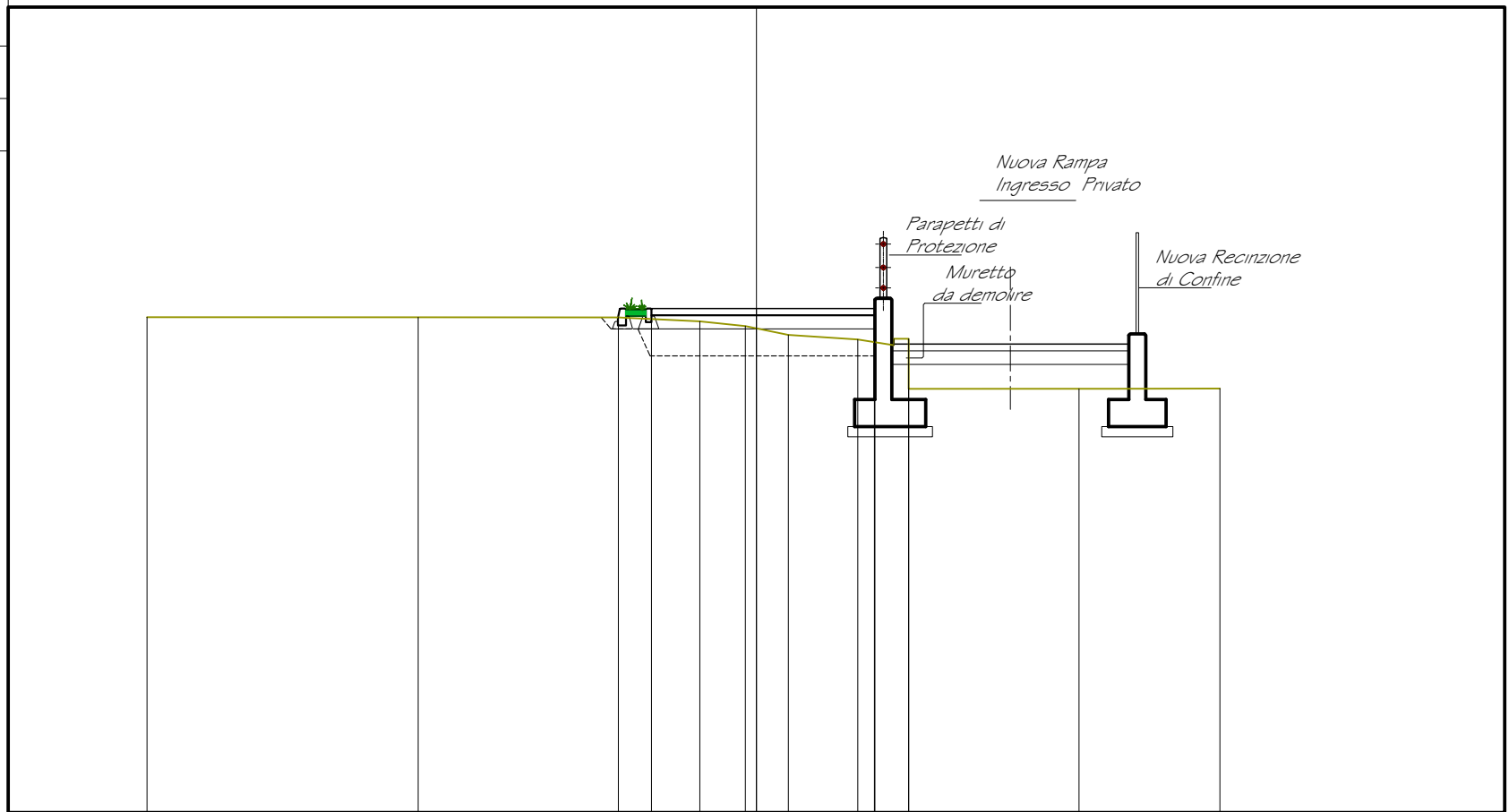
[illegible]

PROFILO	A5-CIO1	
SEZIONE	CIO1-5	
PROGRESSIVA	182.76	
PROGRESSIVE TERRENO	9.00	5.86
PARZIALI TERRENO	5.04	2.87
QUOTE TERRENO	150.47	149.35
PROGRESSIVE PROGETTO	1.55	1.75
PARZIALI PROGETTO	1.55	0.01
QUOTE PROGETTO	150.61	150.61

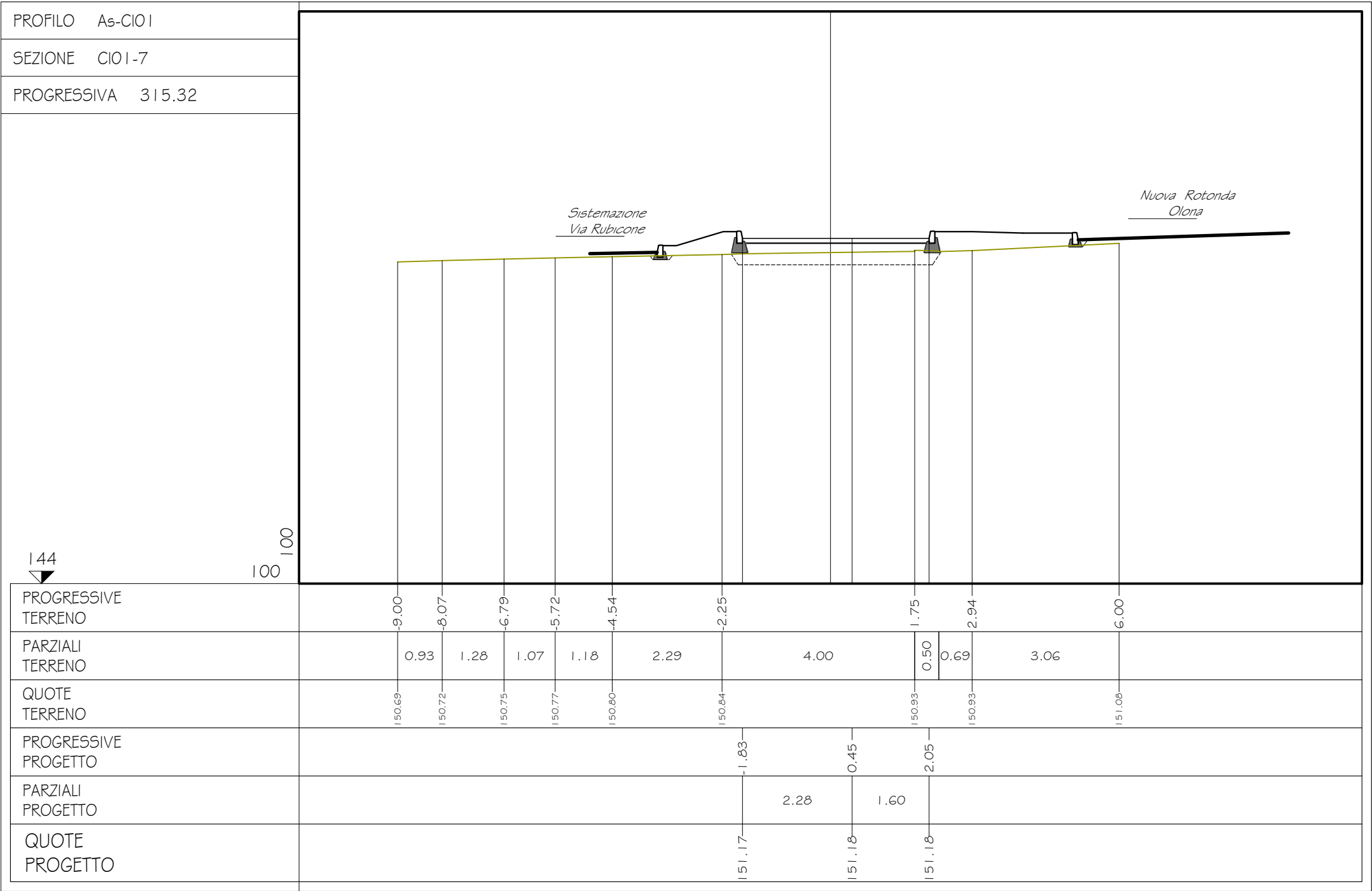

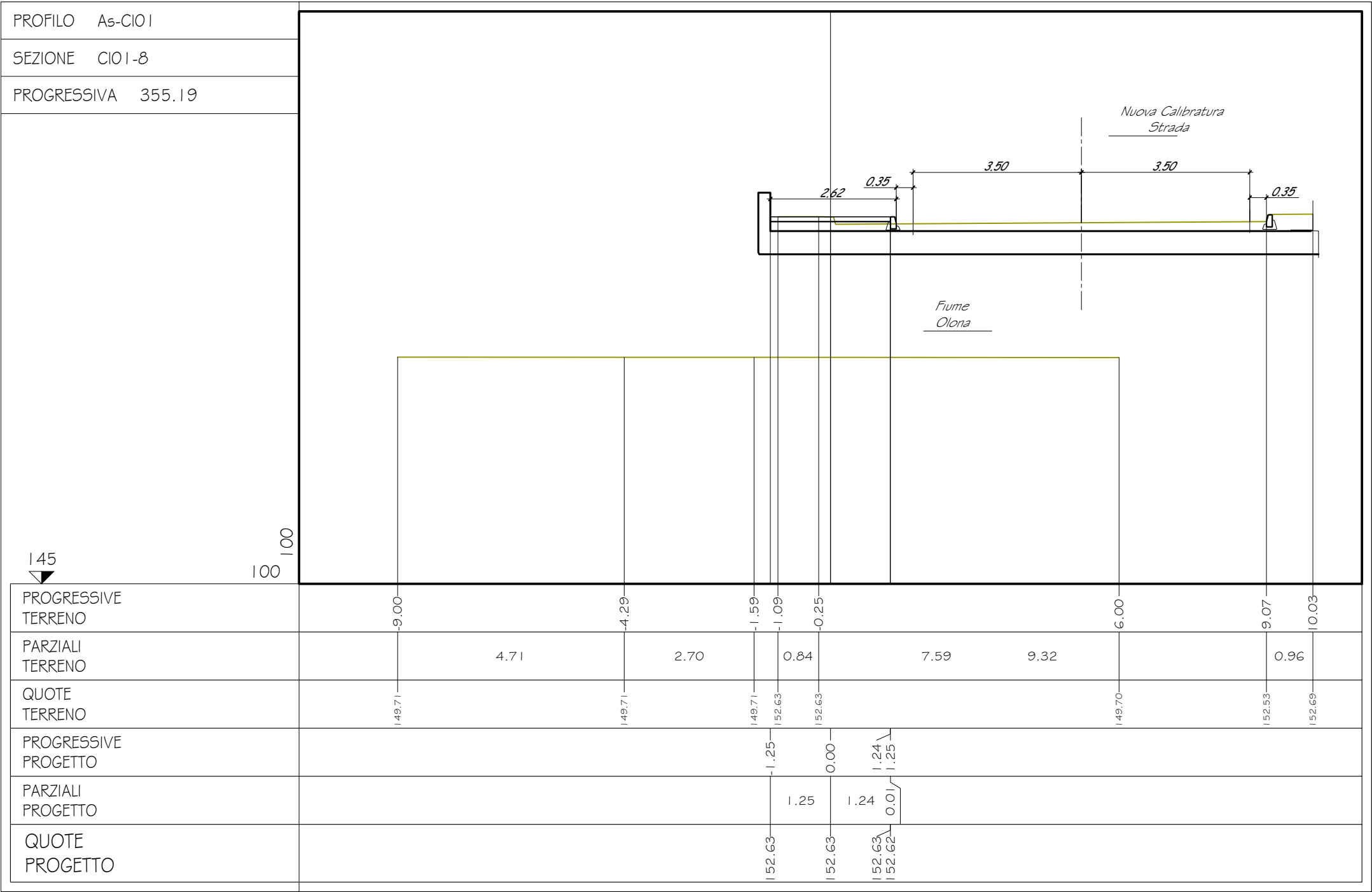

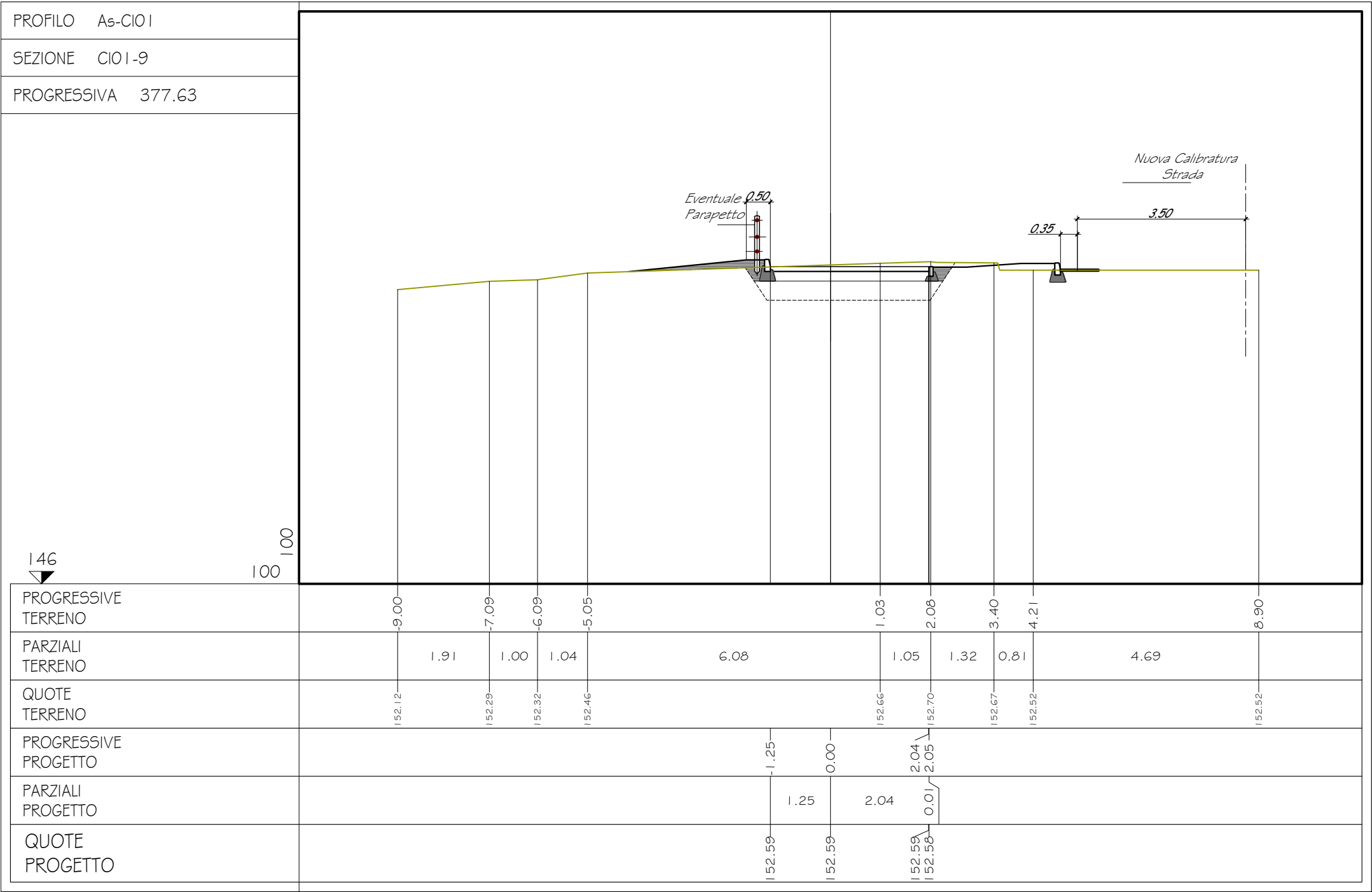

PROFILO	As-CIOI	
SEZIONE	CIOI-10	
PROGRESSIVA	428.44	
PROGRESSIVE TERRENO	-9.00	9.46
PARZIALI TERRENO	4.67	6.66
QUOTE TERRENO	151.92	152.39
PROGRESSIVE PROGETTO	2.00	2.00
PARZIALI PROGETTO	2.00	0.01
QUOTE PROGETTO	152.37	152.37

