



Finanziato dall'Unione europea
NextGenerationEU



COMUNE DI RHO (MI)

AREA 3 - LAVORI PUBBLICI - SERVIZIO EDILIZIA PUBBLICA E SICUREZZA SUL LAVORO

RESPONSABILE UNICO DEL PROCEDIMENTO

ING. IR. DANIELE FORCILLO

NUOVO ASILO NIDO IN VIA S. MARTINO

CUP C41B21002670005 - PROGETTO ESECUTIVO

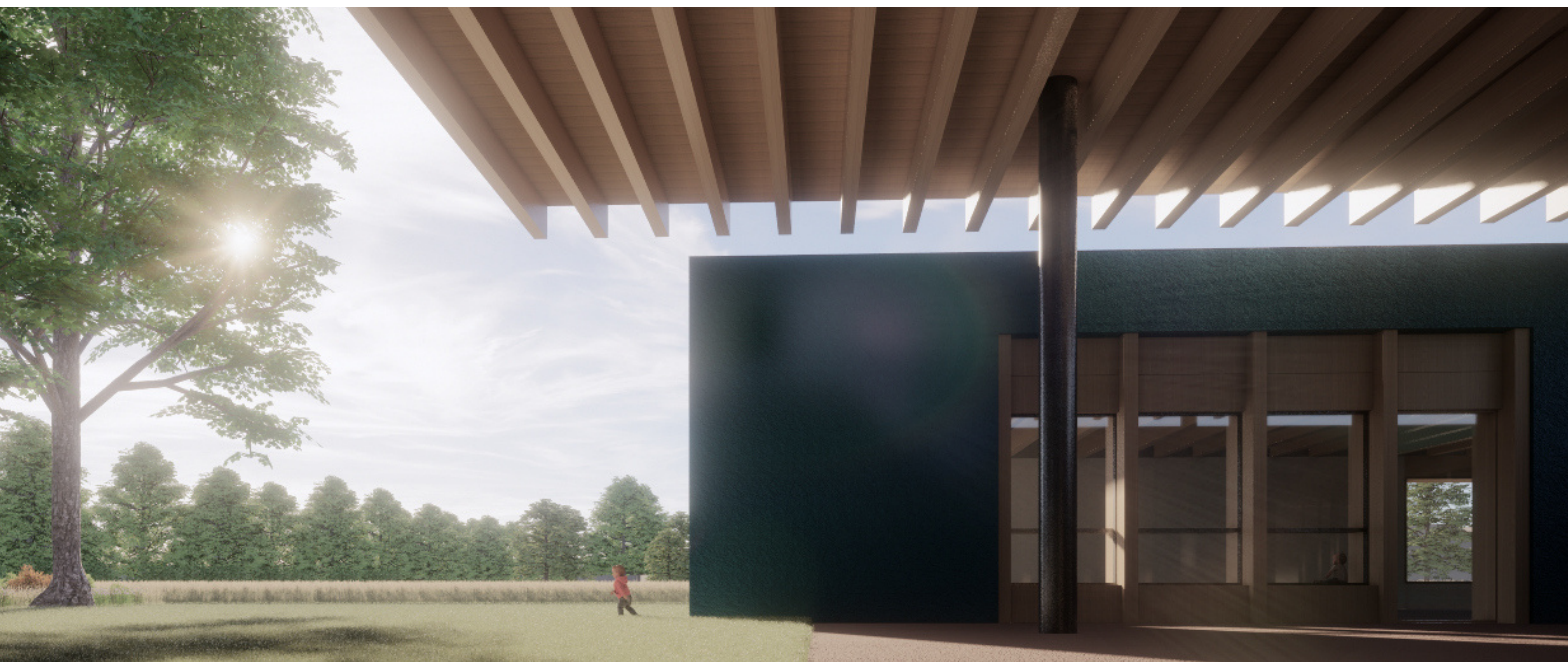

E002

DIC 2022

REV 01

QUADRO ECONOMICO



COORDINAMENTO GENERALE E PROGETTO ARCHITETTONICO
SBG ARCHITETTI
Viale Gorizia, 30 - 20144 Milano

PROGETTO DELLE STRUTTURE
STUDIO ANGILELLA
Via Trieste, 9 - 20146 Milano



PROGETTO DEGLI IMPIANTI
ADVANCED ENGINEERING SRL
Via Monte Bianco 34 - 20149 Milano

COMUNE DI RHO (MI)						
NUOVO ASILO NIDO IN VIA S. MARTINO						
PROGETTO ESECUTIVO						
QUADRO ECONOMICO						
A	Lavori					
	a.1	Opere di bonifica				€ 248.752,09
	a.2	Edilizia				€ 1.413.000,00
	a.3	Strutture				€ 692.522,80
	a.4	Impianti meccanici				€ 252.405,99
	a.5	Impianti elettrici				€ 248.588,79
		TOTALE soggetto a ribasso				€ 2.855.269,67
	a.6	Importo oneri SICUREZZA				€ 66.771,09
		TOTALE A				€ 2.922.040,76
Somme a disposizioni della stazione appaltante per						
B	b.1	Rilievi accertamenti e indagini			€ 5.000,00	
	b.2	Allacciamenti a pubblici servizi			€ 17.000,00	
	b.3	Imprevisti 5%			€ 146.102,04	
	b.4	Accantonamento per incremento prezzi			€ 59.043,58	
	b.5	Spese tecniche per incarichi esterni			€ 191.270,16	
	b.6	Spese per attività tecnico amministrative connesse alla progettazione, di supporto al responsabile del procedimento, e di verifica e validazione			€ 15.000,00	
	b.7	Spese per accertamenti di laboratorio e verifiche tecniche previste dal capitolato speciale d'appalto, collaudo tecnico-amministrativo, collaudo statico			€ 20.000,00	
	b.8	Fondo per indagini in sito, analisi e collaudi bonifica			€ 10.000,00	
	b.9	Servizio sgombero magazzini			€ 22.246,00	
	b.10	Spese di gara (ANAC, pubblicazioni, commissioni)			€ 2.000,00	
	b.11	Fondo incentivante art 113 D.Lgs. 50/2016			€ 17.973,76	
	b.12	IVA ed eventuali altre imposte e contributi dovuti per legge			€ 370.323,70	
	b.13	Pubblicità			€ 2.000,00	
		TOTALE B				€ 877.959,24
		TOTALE IMPORTO PROGETTO (A+B)				€ 3.800.000,00