

Agenzia del Territorio
CATASTO FABBRICATI
Ufficio Provinciale di
Milano

Dichiarazione protocollo n. MI1337194 del 12/12/2011

Planimetria di u.i.u. in Comune di Rho

Via Pellegrini

civ. 8

Identificativi Catastali:

Sezione:

Foglio: 25

Particella: 498

Subalterno: 31

Compilata da:

Salmoiraghi Dario

Iscritto all'albo:

Geometri

Prov. Milano

N. 9735

Scheda n. 1

Scala 1:200

PIANO TERRA (RIALZATO)

H= 2,70 m

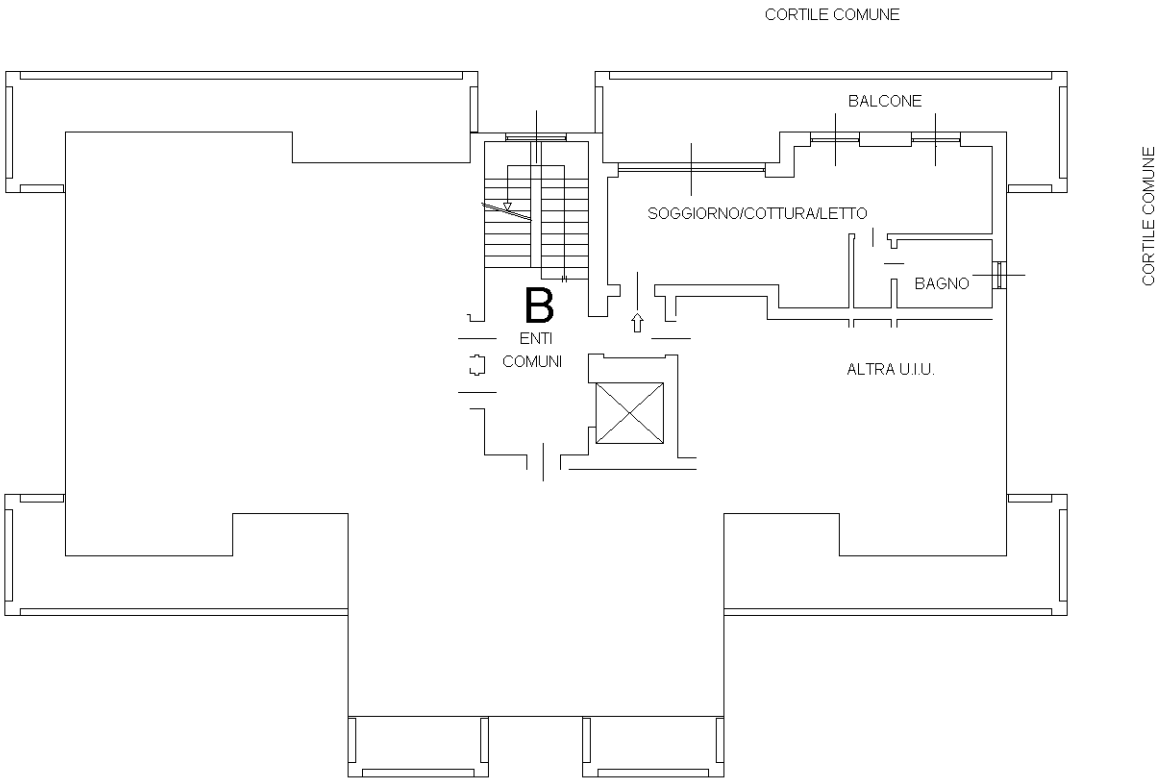

PIANO 2^ INTERRATO

H= 2,40 m

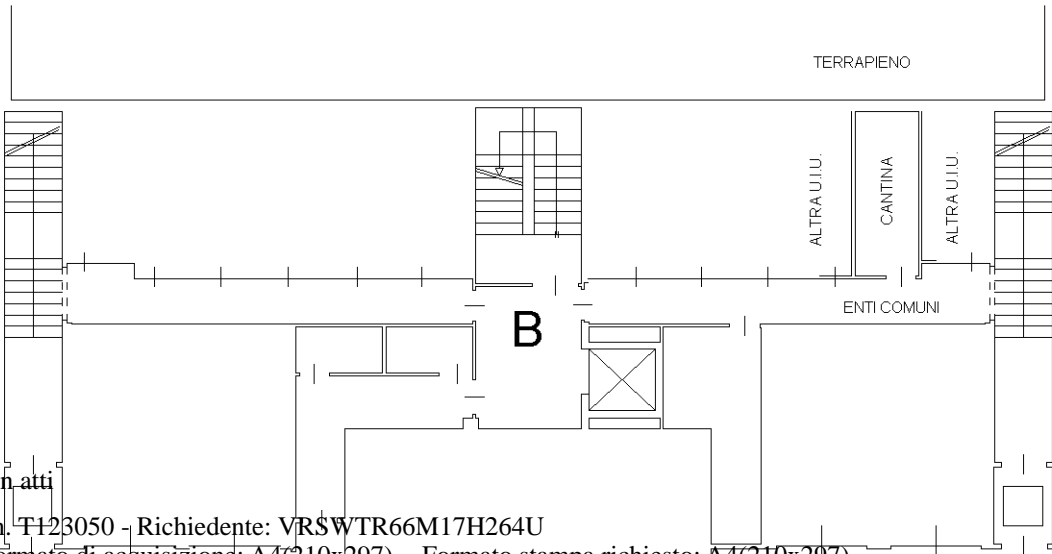

Ultima planimetria in atti

Data: 03/03/2021 - n. T123050 - Richiedente: VRSWTR66M17H264U

Totale schede: 1 - Formato di acquisizione: A4(210x297) - Formato stampa richiesto: A4(210x297)

Catasto dei Fabbricati - Situazione al 03/03/2021 - Comune di RHO (H264) - < Foglio: 25 - Particella: 498 - Subalterno: 31 >
VIA UMBERTO PELLEGRINI n. 8 piano: T-S2 edificio: B;